OKROGLA MIZA 26. 5. 2014

DVOREC PONOVIČE

J. V. Valvasor, Okolica gradu Bogenšperk, okoli 1685

DVOREC PONOVIČE

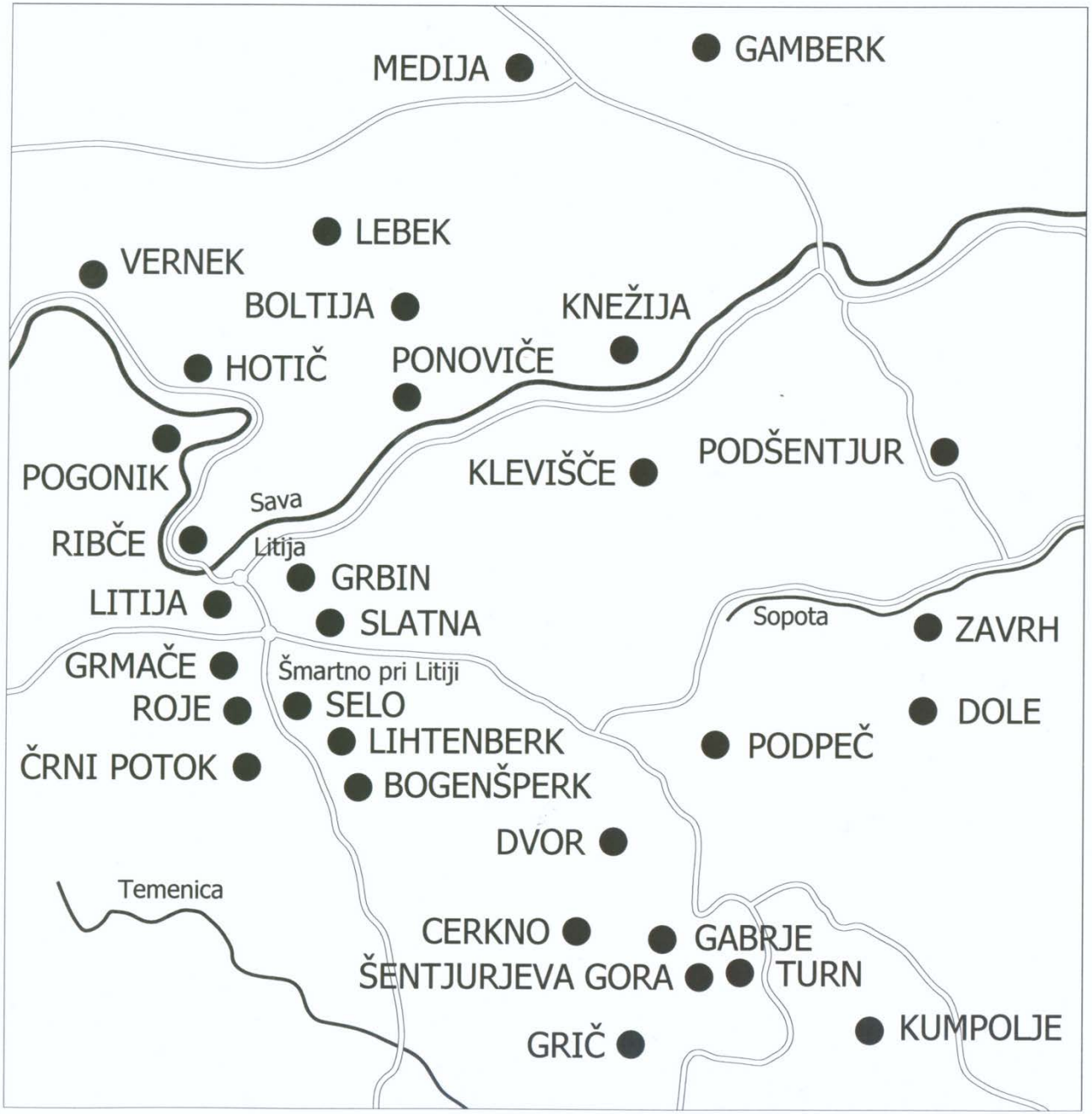

Grajska dediščina na širšem litijskem območju

DVOREC PONOVIČE

Bogenšperk – najbolj znani grad na litijskem območju

PONOVIČE: SREDNJEVEŠKI DVOR

ANALOGIJE: SREDNJEVEŠKI STOLPASTI DVORI:

Graslov stolp v Slovenski Bistrici in stolp Kebelj na Pohorju

DVOREC PONOVIČE

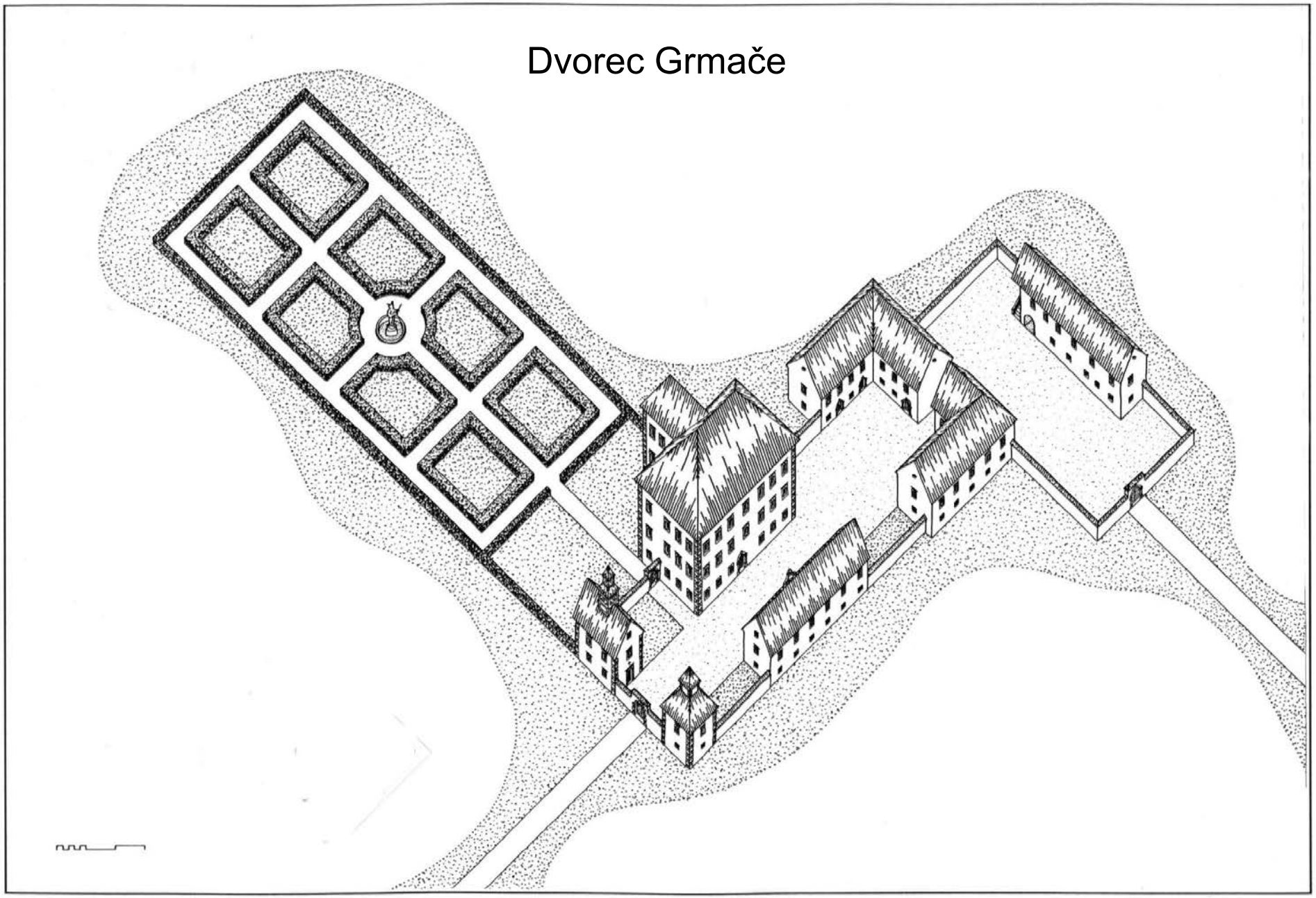

DVOREC PONOVIČE

Razvaline požganega dvorca Pogonik leta 1960

DVOREC PONOVIČE

DVOREC PONOVIČE

Okoli leta 1678, Valvasorjeva Skicna knjiga za Topografijo Kranjske

DVOREC PONOVIČE

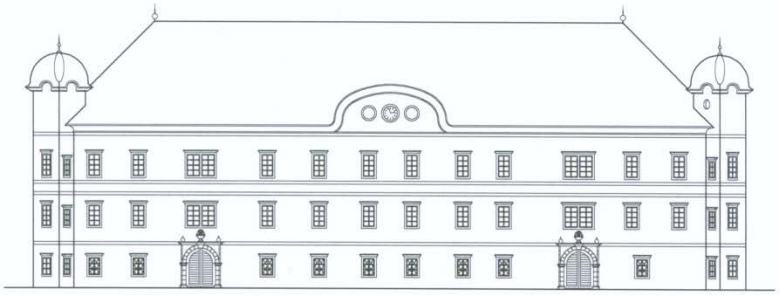

Izris fasade
in tloris pritličja
z označenimi razvojnimi
fazami

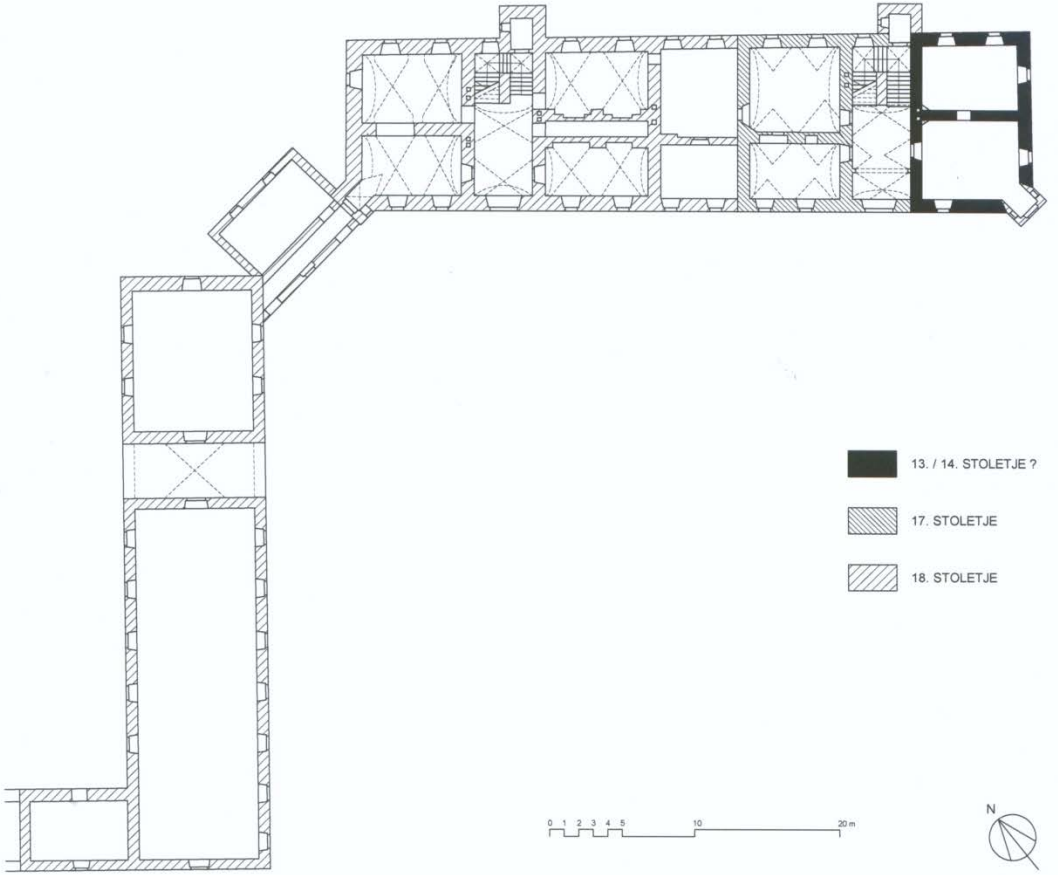

DVOREC PONOVIČE

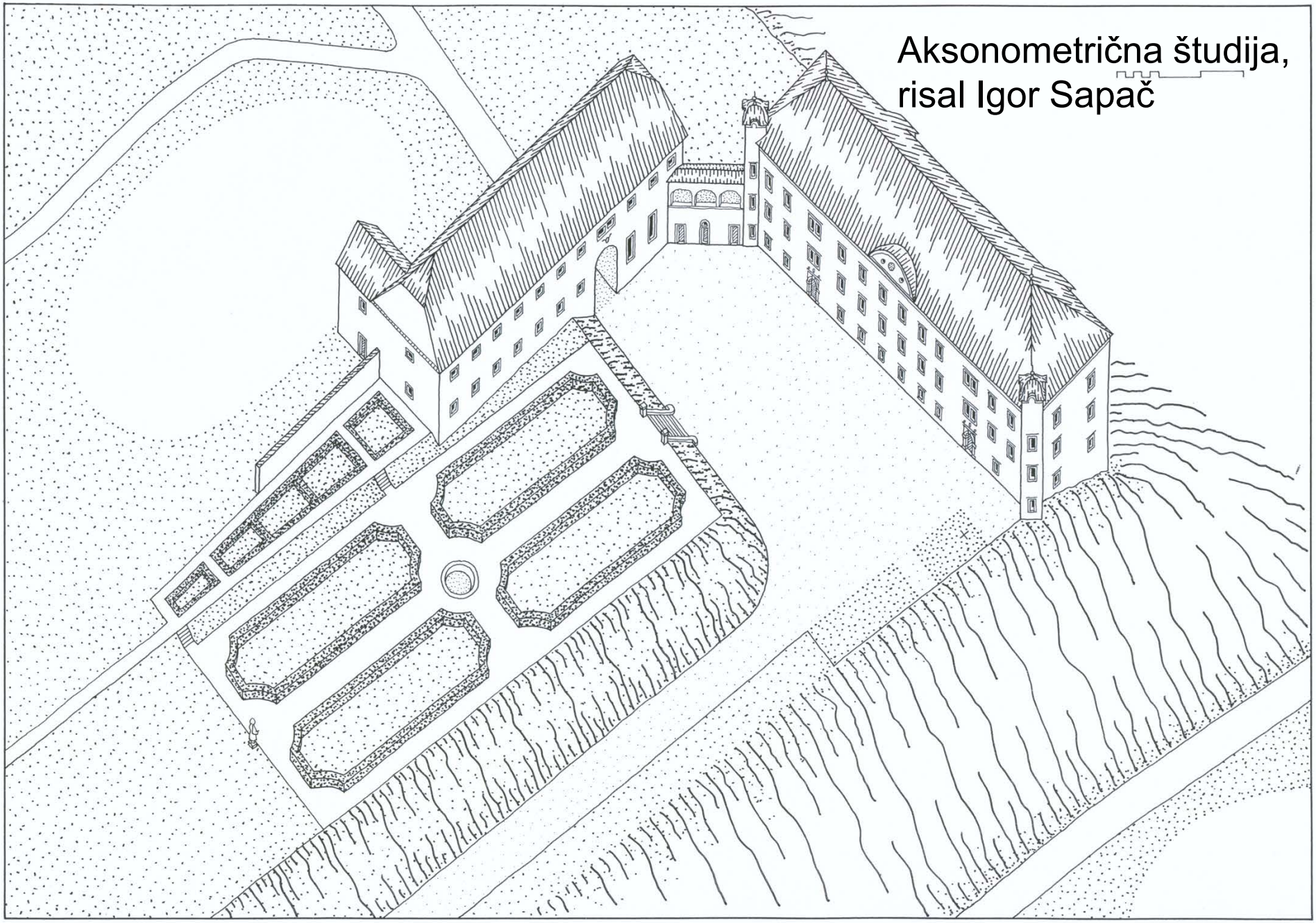

DVOREC PONOVIČE

1899

1918

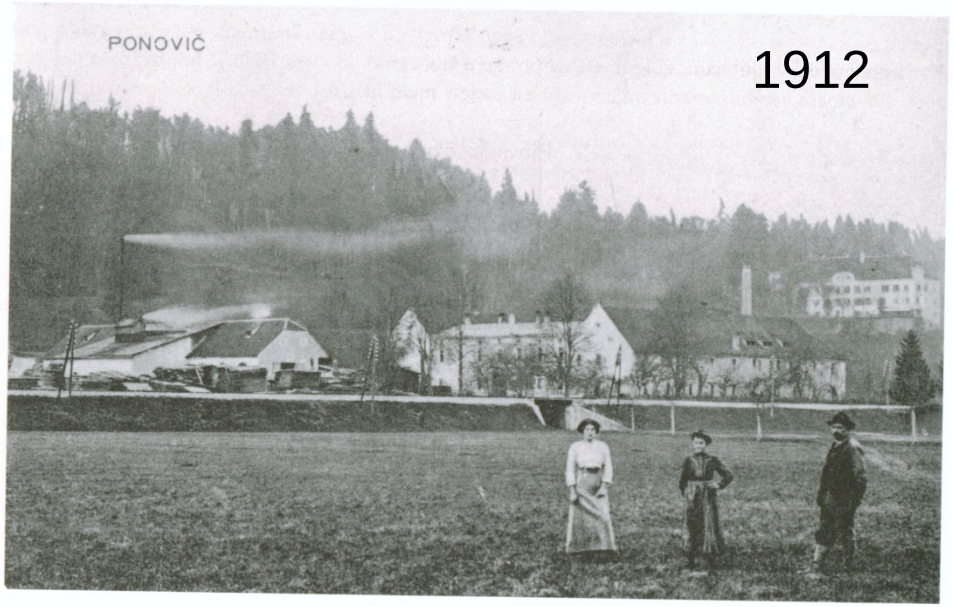

1912

DVOREC PONOVIČE

1899

DVOREC PONOVIČE

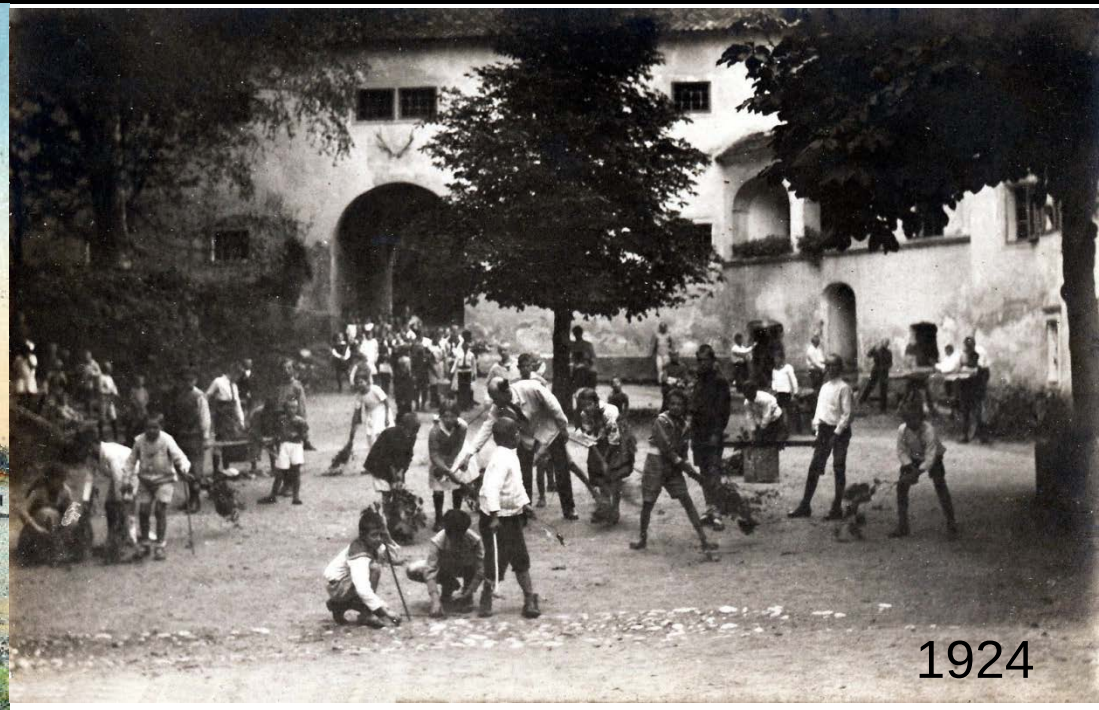

DVOREC PONOVIČE

1931

DVOREC PONOVIČE

1931

DVOREC PONOVIČE

Nemška obmejna vojaška postojanka okoli leta 1942

DVOREC PONOVIČE

Okoli leta 1950

PONOVIČE: ARHITEKTURA RENESANSE NA SLOVENSKEM

ANALOGNE MONOLITNE ZASNOVE NA PRAVOKOTNEM TLORISU BREZ NOTRANJEGA DVORIŠČA Primeri: Prežek, Volčji Potok, Dob, Nadlišek

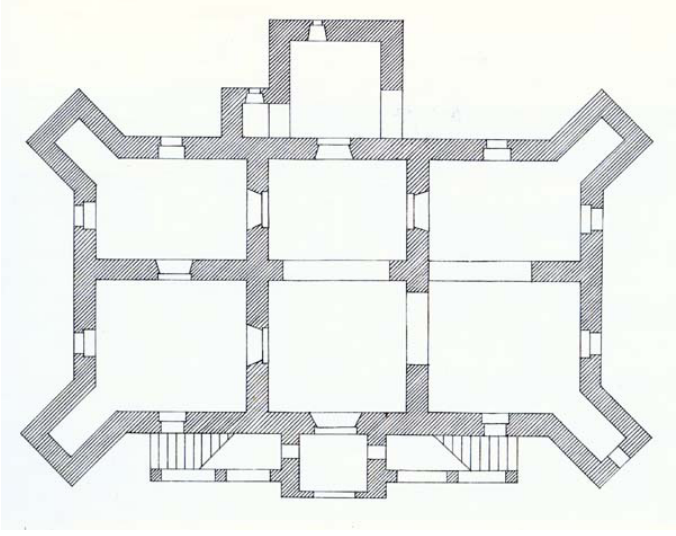

DVOREC PONOVIČE

Dvorec Knežija okoli leta 1678,
Valvasorjeva Skicna knjiga za Topografijo Kranjske

DVOREC PONOVIČE

DVOREC PONOVIČE

DVOREC PONOVIČE

DVOREC PONOVIČE

DVOREC PONOVIČE

DVOREC PONOVIČE

DVOREC PONOVIČE

DVOREC PONOVIČE

DVOREC PONOVIČE

DVOREC PONOVIČE

DVOREC PONOVIČE

DVOREC PONOVIČE

DVOREC PONOVIČE

DVOREC PONOVIČE

Okoli 1960

DVOREC PONOVIČE

Levi portal
okoli 1960

DVOREC PONOVIČE

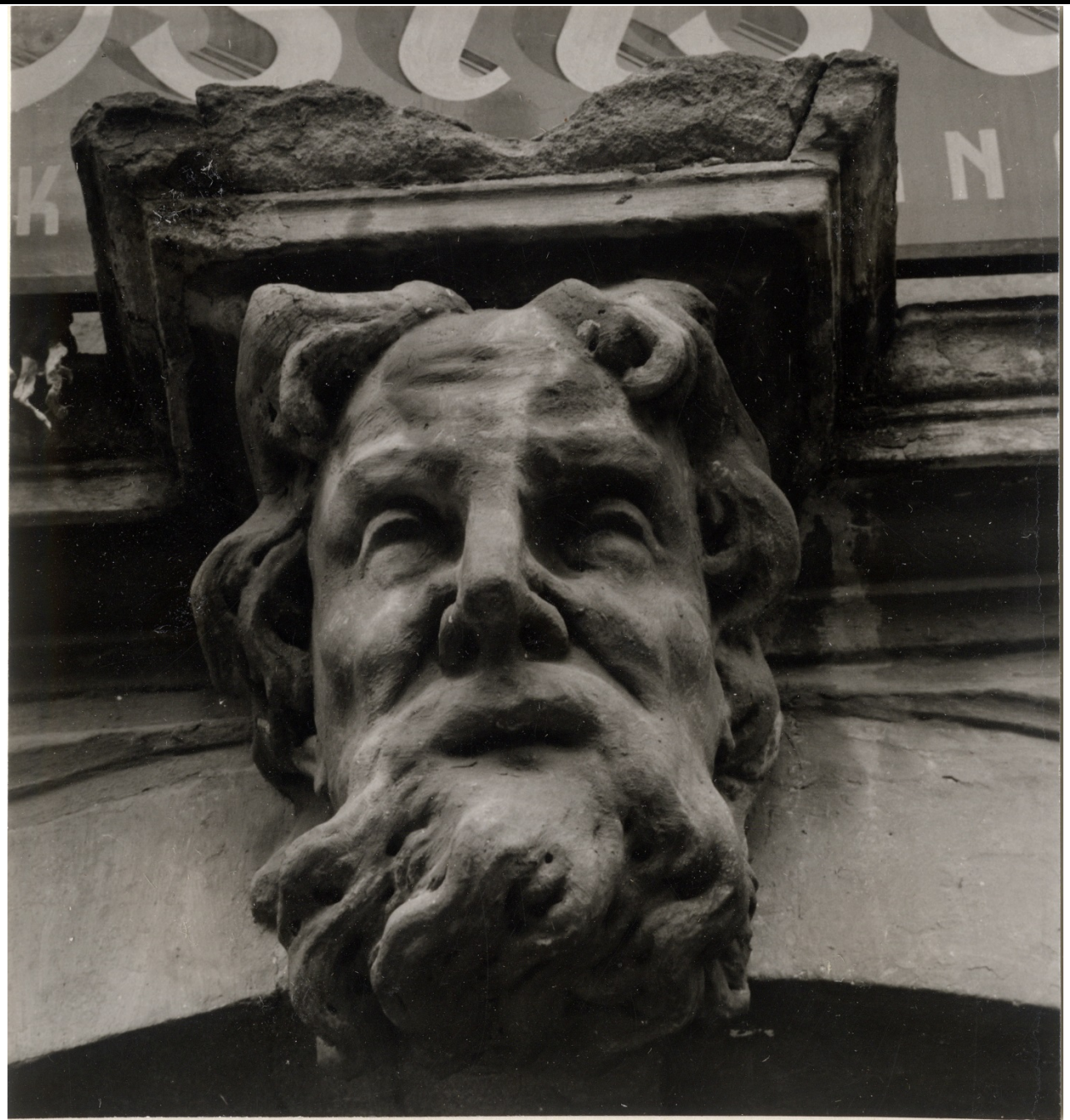

Angelo Putti oz. Pozzo (pripisano): Bradata moška glava na sklepniku desnega portala, okoli 1714

DVOREC PONOVIČE: ANALOGIJA

Angelo Putti oz. Pozzo (pripisano): Bradati moški glavi na glavnem portalu dvorca Zalog pri Moravčah, okoli 1713 (Foto pred letom 1941, sedaj uničeno)

DVOREC PONOVIČE: ANALOGIJA

Angelo Putti oz. Pozzo (pripisano): Skulpture z dvorca Zalog pri Moravčah, okoli 1713 (sedaj v dvorcu Strmol na Gorenjskem)

DVOREC PONOVIČE: ANALOGIJA

Angelo Putti oz. Pozzo (pripisano): Skulpturi z dvorca Zalog pri Moravčah, okoli 1713 (sedaj v dvorcu Strmol na Gorenjskem)

DVOREC PONOVIČE: ANALOGIJA

Angelo Putti oz. Pozzo (pripisano): Portal v Strassoldovi hiši na Novem trgu 6 v Ljubljani, 1712

DVOREC PONOVIČE: ANALOGIJA

Angelo Putti oz. Pozzo?: Zunanji oltar romarske cerkve na Limbarski gori, okoli 1713?

DVOREC PONOVIČE: ANALOGIJA

Angelo Putti oz. Pozzo: Emonski škof Genadij, skulptura v ljubljanski stolnici, 1712/1713

DVOREC PONOVIČE: ANALOGIJA

Angelo Putti oz. Pozzo:
Glavni portal semenišča v Ljubljani, 1714

DVOREC PONOVIČE: ANALOGIJA

Angelo Putti oz. Pozzo: Kužno znamenje v Šentvidu ob Glini na Koroškem

DVOREC PONOVIČE

Angelo Putti oz. Pozzo (pripisano): Bradata moška glava na sklepniku levega portala leta 2004 in 2011

DVOREC PONOVIČE

Angelo Putti oz. Pozzo (pripisano): Bradata moška glava na sklepniku desnega portala leta 2004 in 2011
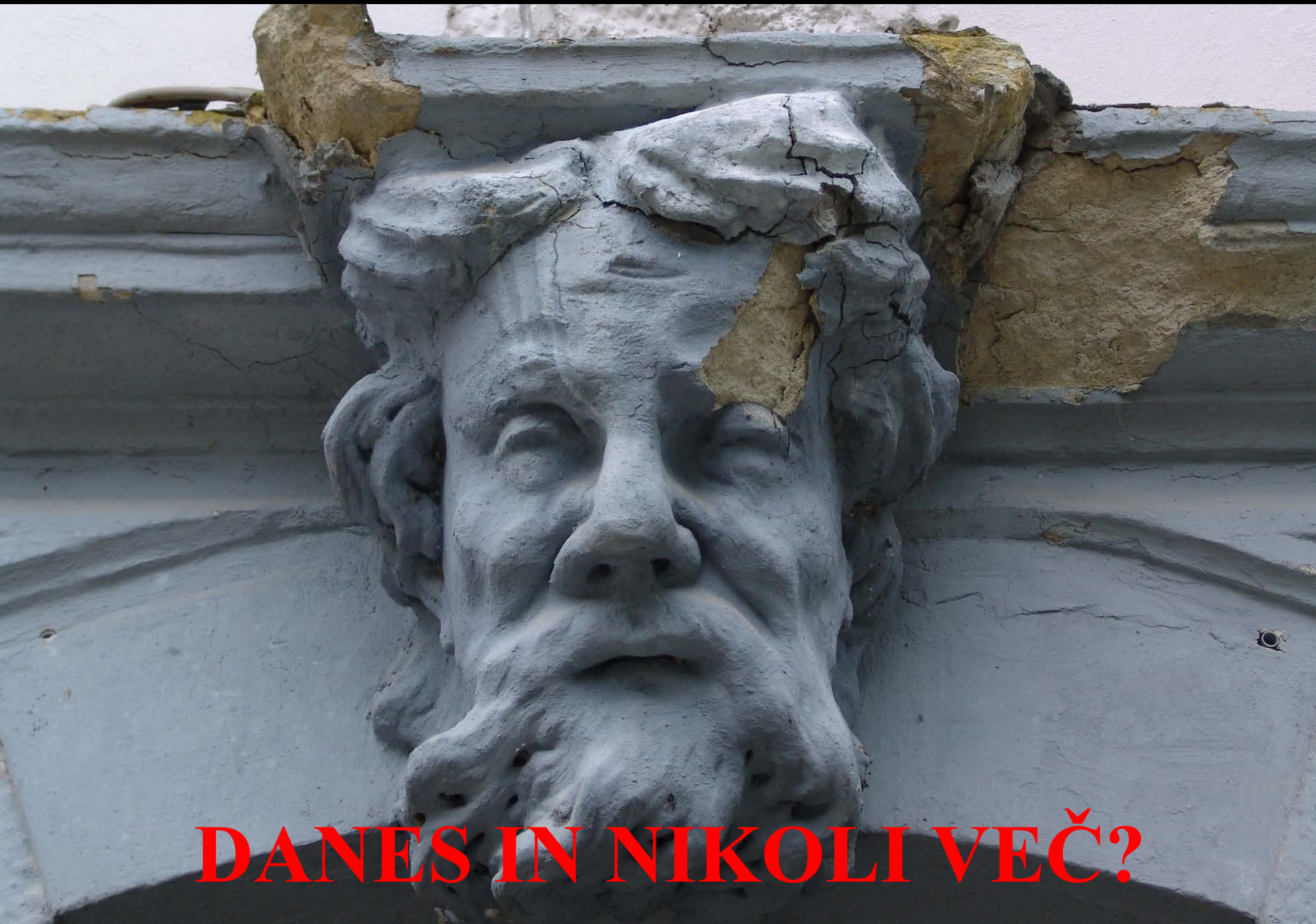
DVOREC PONOVIČE